Torslundevej
Ishøj Kommune

GORM HANSEN & SØN A/S
Entreprenører
Øde Hastrupvej 12
4000 Roskilde

Id	Opgavenavn	Varighed	Startdato	Slutdato
1	**Ledningsarbejder**	**189 dage**	**ti 10-01-17**	**fr 29-09-17**
2	Regnvandsledning BR SL35266 - BR SL35284 incl vejkasse	37 dage	ti 10-01-17	on 01-03-17
3	Regnvandsledning BR SL35288 - BR SL35286 incl vejkasse	5 dage	to 02-03-17	on 08-03-17
4	Regnvandsledning BR SL35288 - BR SL35398 incl vejkasse	16 dage	to 09-03-17	to 30-03-17
5	Regnvandsledning BR SL35199 - BR SL35197 incl vejkasse	5 dage	fr 31-03-17	to 06-04-17
6	Vejbrønde	75 dage	ma 30-01-17	fr 12-05-17
7	Gasomlægning ved Vejbrønde	75 dage	ma 30-01-17	fr 12-05-17
8	Asfaltering af ledninggrav	5 dage	ma 29-05-17	fr 02-06-17
9	**Belægningsarbejder**	**130 dage**	**ma 03-04-17**	**fr 29-09-17**
10	Etablering af fællesti i nordlige side, udgravning og grusbærelag	29 dage	ma 03-04-17	to 11-05-17
11	Vandrende i nordlige side	10 dage	ma 12-06-17	fr 23-06-17
12	Asfalt nordlige side sti + kantfyld	10 dage	ti 27-06-17	ma 10-07-17
13	Etablering af fællesti i sydlige side, udgravning og grusbærelag	45 dage	ma 15-05-17	fr 14-07-17
14	Vandrende udgravning	10 dage	ma 17-07-17	fr 28-07-17
15	Vandrende	3 dage	ma 31-07-17	on 02-08-17
16	Asfalt sydlige side + kantfyldning	20 dage	to 03-08-17	on 30-08-17
17	Hævet flader + Chikaner	15 dage	ma 14-08-17	fr 01-09-17
18	Stribearbejder	2 dage	ma 04-09-17	ti 05-09-17
19	Retablerings arbejder	20 dage	ma 04-09-17	fr 29-09-17
20	Afrigning af byggeplads	5 dage	ma 25-09-17	fr 29-09-17

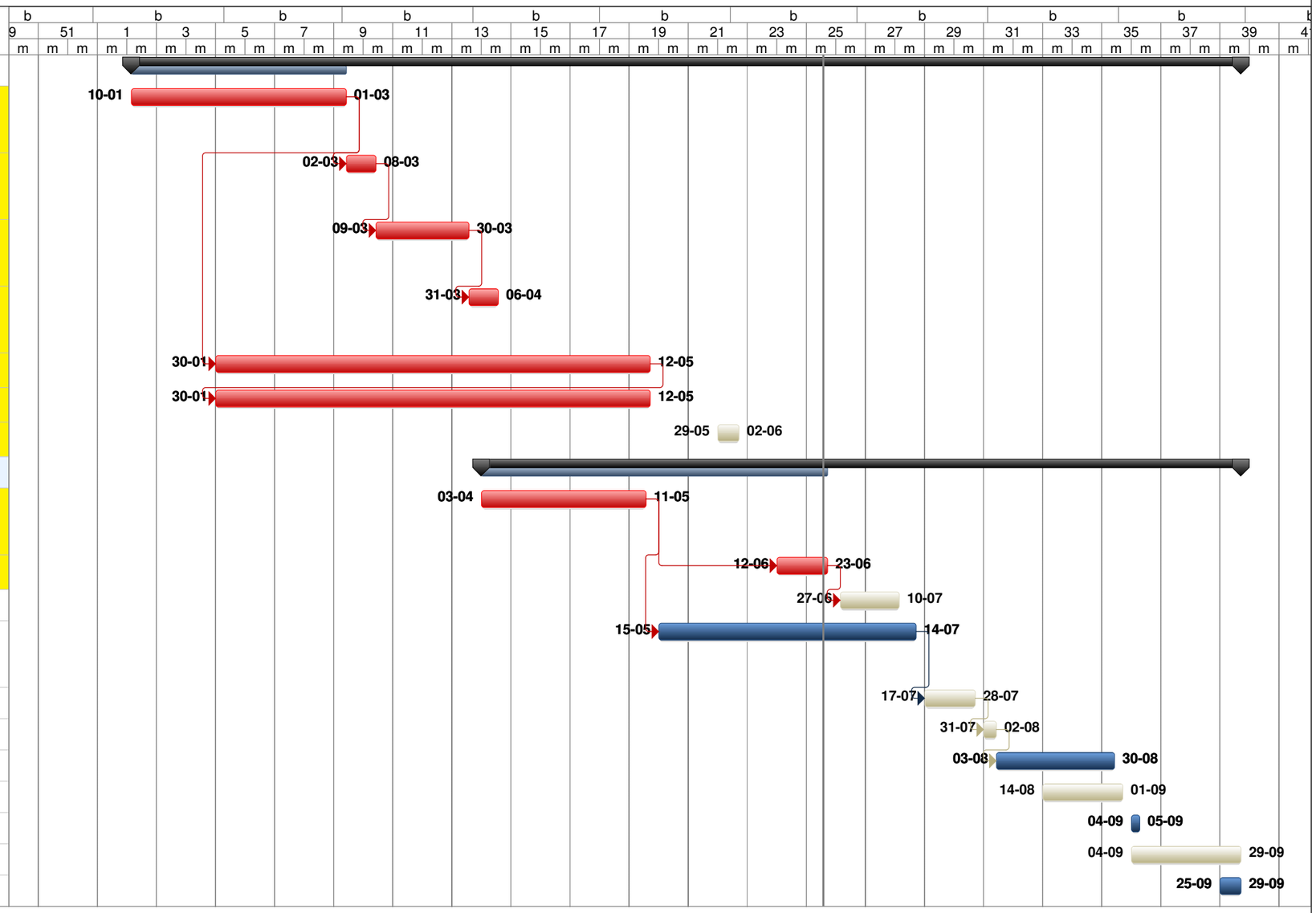

fr 23-06-17 12:28

Jacob Nielsen