

Registrering af beskyttet dige i projektområdet for skovrejsningen ved Solhøj Fælled

Under udarbejdelse af landskabsanalyse af projektområdet for skovrejsningen ved Solhøj Fælled i Høje Tåstrup kommune har vi konstateret at et beskyttet dige, der er registreret på Miljøportalen ikke er umiddelbart synligt på luftfoto. Ved nærmere besigtigelse af arealet var det ikke muligt at finde spor af diget. Måske er der sket en fejl i registreringen, som det er hensigtsmæssigt at rette, da det har betydning for skovens udformning.

Nedenstående fotos viser det registrerede diges placering øst for Stærkende og luftfoto (google) af det omtalte areal.

Med venlig hilsen

Nané Køllgaard Pedersen
Virksomhedspraktikant
Naturstyrelsen Østsjælland
Fægyden 1, Værløse

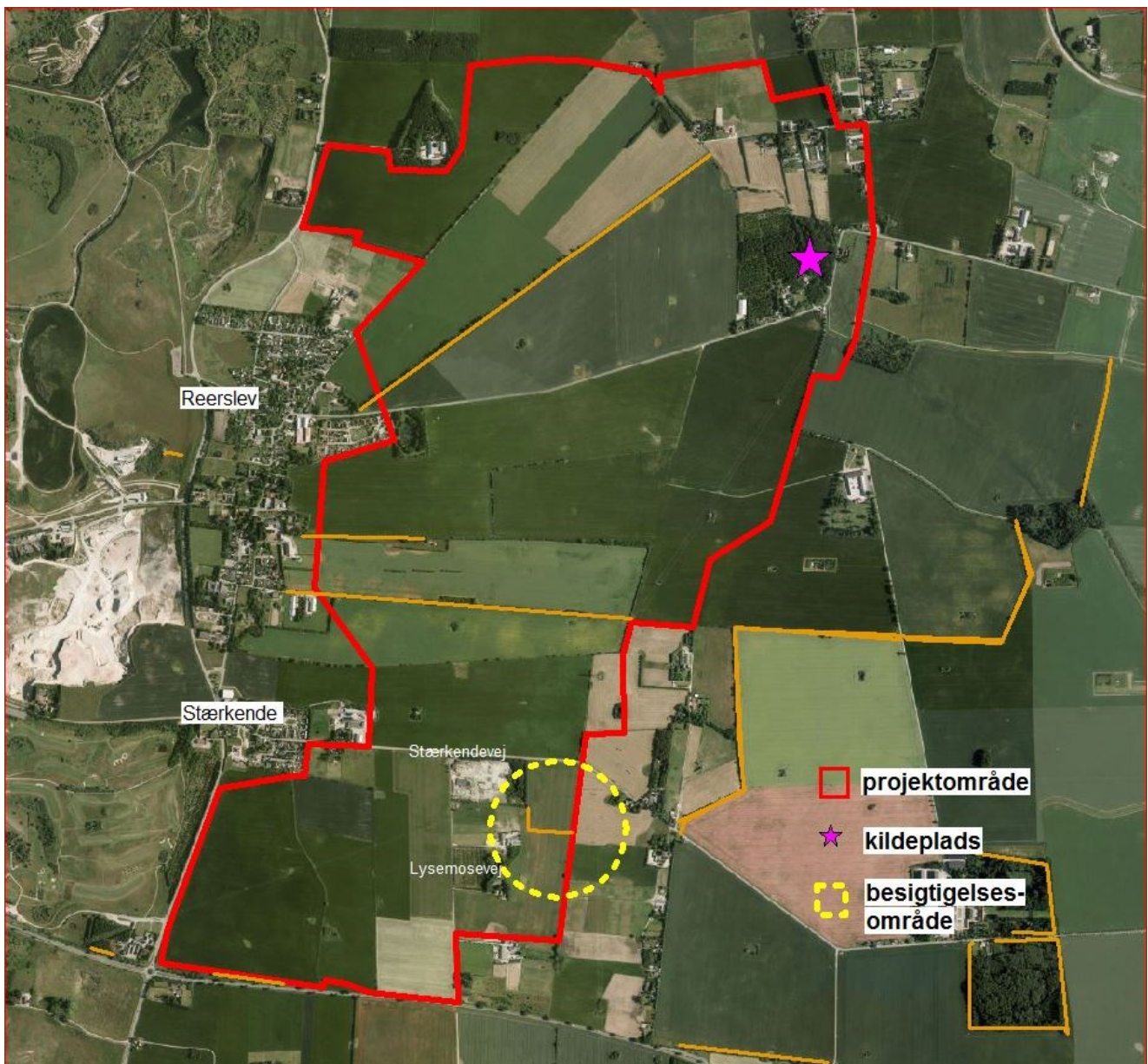



Som det fremgår af dette luftfoto og er diget ikke synligt og heller ikke på nedenstående foto fra området.

